

BIS d.o.o

Uputstvo za instalaciju programskih paketa

BIS-ERP9 Client

BIS-ERP10 Client



Beograd, 2009

1. UVOD

Ovo uputstvo će Vam pomoći da instalirate i podesite programski paket BIS-ERP9 Client ili BIS-ERP10 Client na vašem računaru.

Instalacija ovog programskog paketa podrazumeva da imate:

- Instaliran i podešen BIS-ERP9 ili BIS-ERP10 Server
- Instaliran Progress 9 ili Progress 10 (Open Edge)
- Pravo da instalirate softver na vašem računaru
- Minimum procesor Pentium II 300MHz, 128 MB RAM memorije, 50 MB slobodnog prostora na hard disku

2. PREUZIMANJE INSTALACIJE

Preuzimanje instalacije možete izvršiti na sajtu

<http://www.bis-bg.com/L36/download.php>

Ukoliko imate instaliran Progress verziju 9 onda preuzmite BIS-ERP9 Client ili ukoliko imate Progress verziju 10 (OpenEdge) preuzmite BIS-ERP10 Client.

Ukoliko niste sigurni koja je verzija Progress-a instalirana na vašem računaru, kliknite na START/Control Panel/Add Remove programs. Potražite stavku PROGRES ili OpenEdge pored koje će stajati broj verzije (naprimer 9.1C – označava verziju 9).

3. INSTALACIJA

Postupak instalacije pokazaćemo na primeru BIS-ERP9 Client.

Instalacija BIS-ERP10 Client je potpuno ista.

Pokrećemo fajl koji se zove *bis-erp-9-client.exe* koji smo prethodno preuzeli sa pomenute internet adrese.

Ukoliko Vam se pojavi prozor kao na slici ispod kliknite na Run.



Pojaviće vam se prozor na kome vršimo izbor jezika instalacije. U ovom primeru odabraćemo engleski jezik

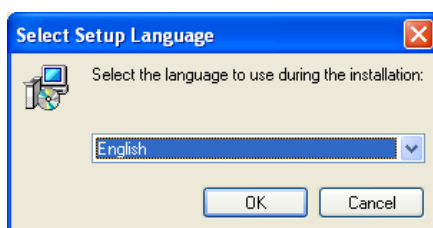

Napomena: Ovo nije jezik programskog paketa.

Na sledećem ekranu dobijamo obaveštenje o preporukama instalacije. Kliknućemo na dugme Next.

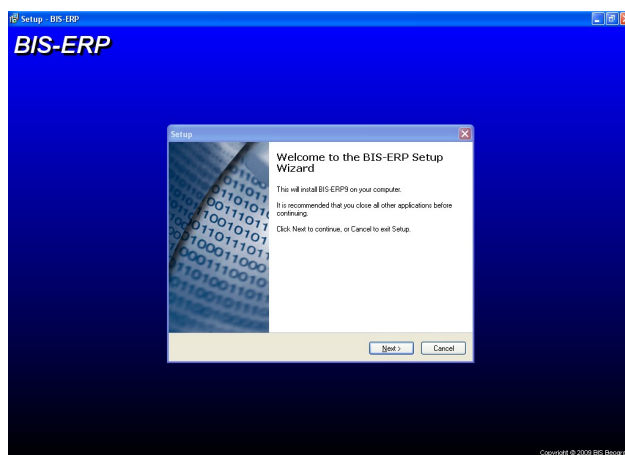

Sada se vrši provera putanje gde je instaliran Progress. Ukoliko na računaru imate više verzija Progressa onda se možete opredeliti za jednu od njih. U većini slučajeva instalirana je samo jedna verzija Progressa i tada je dovoljno samo kliknuti na dugme next.

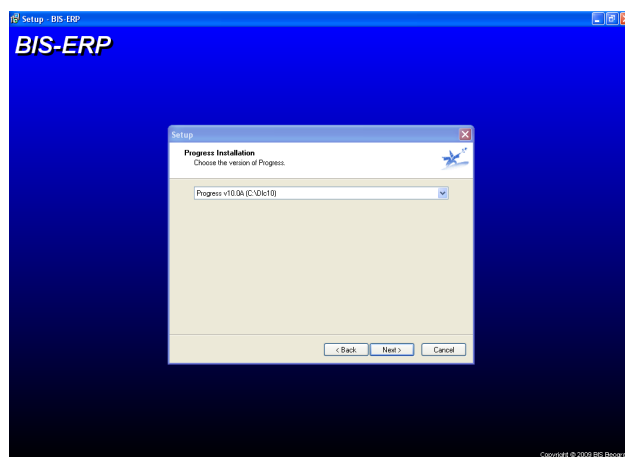

Sledi napomena o registraciji programa. Pažljivo pročitajte zatim kliknite na dugme next.

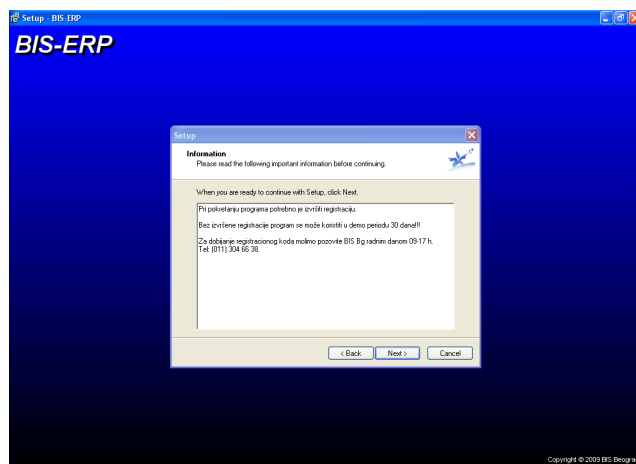

Biramo putanju na vašem hard disku gde želimo da BIS-ERP9 Client bude instaliran.

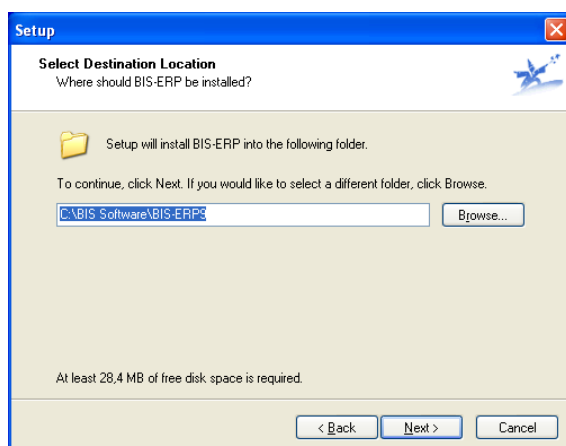

Biramo naziv grupe ikonica koja će biti kreirana u start meniju.

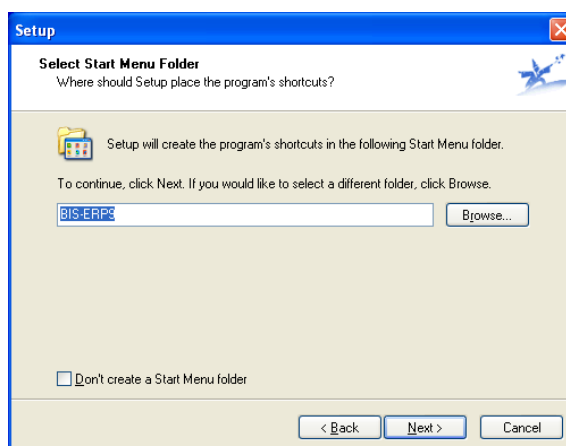

Možemo se opredeliti da li hoćemo da nam instalacija napravi ikonicu za pokretanje programa na desktopu i/ili u Quick Launch meniju.

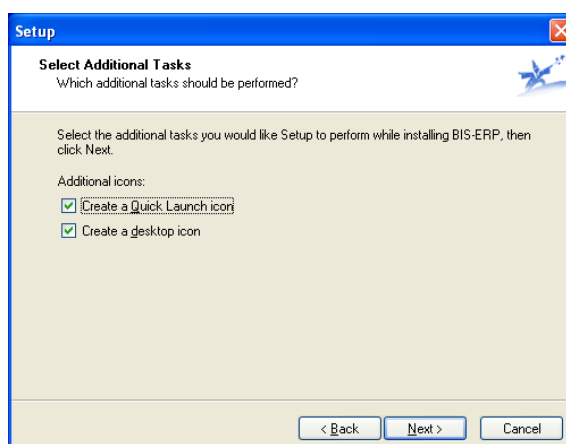

Sada smo spremni za instalaciju i treba kliknuti na dugme install.

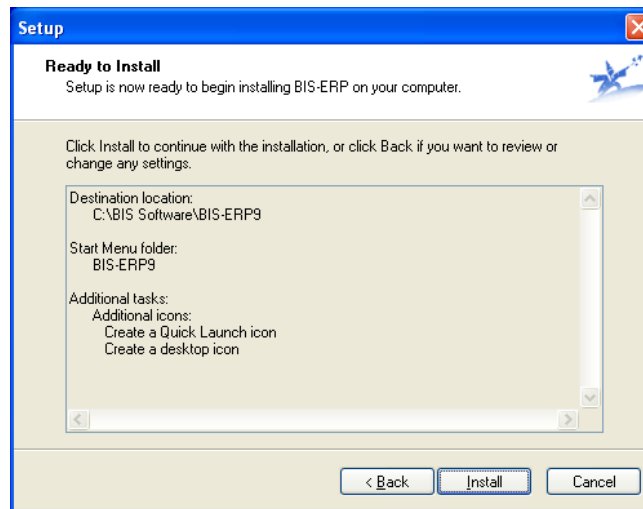

Po završetku instalacije kliknite na duge Finish.



4. PODEŠAVANJE SERVERA

Po završetku instalacije na vašem desktopu se nalazi ikonica BIS-ERP9 (ukoliko ste instalirali verziju 10 onda BIS-ERP10).

Pokrećemo aplikaciju dvostrukim levim klikom na tu ikonicu.

Na ekranu će se pojaviti prozor sa sadržajem kao na slici ispod. Kliknite na dugme Podešavanje.

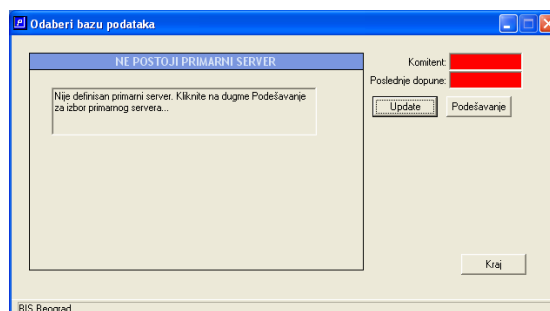

Kada vam program zatraži lozinku nemojte ništa unositi, kliknite na dugme potvrdi.

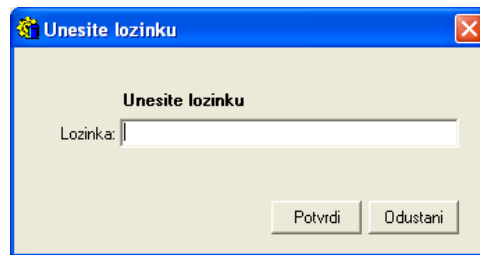

Na sledećem ekranu kliknite na dugme Unos (list papira sa oznakom U). U polje IP Adresa unesite IP adresu ili ime računara na kojem je instaliran BIS-ERP9 Server, naprimer 192.168.0.10 ili SERVER2003. Postavite kvačicu kod teksta Uzmi parametre sa servera. Potvrdite unos klikom na dugme sa simbolom smeška (zelene boje).

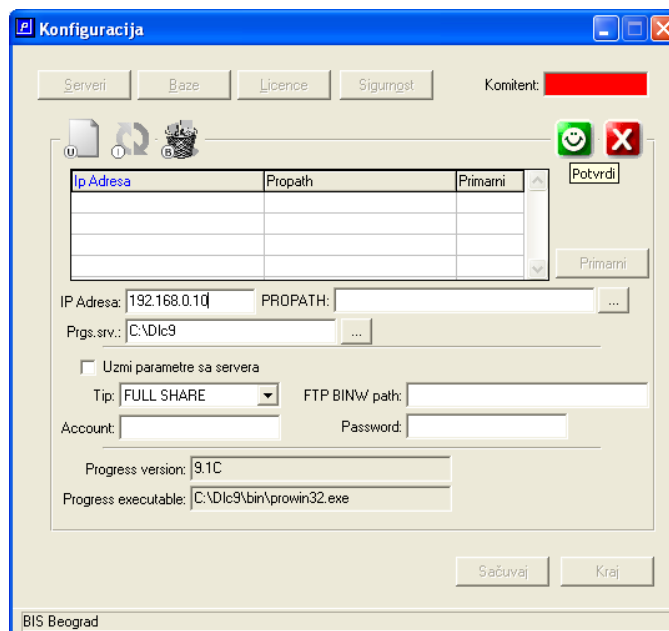

Ukoliko je sve uredi program će od Vas ponovo zatražiti da potvrdite lozinku. Nakon potvrde lozinke kliknite na dugme Sačuvaj a zatim na Kraj.

Sada Vam se na ekranu pojavio prozor sledećeg sardžaja.

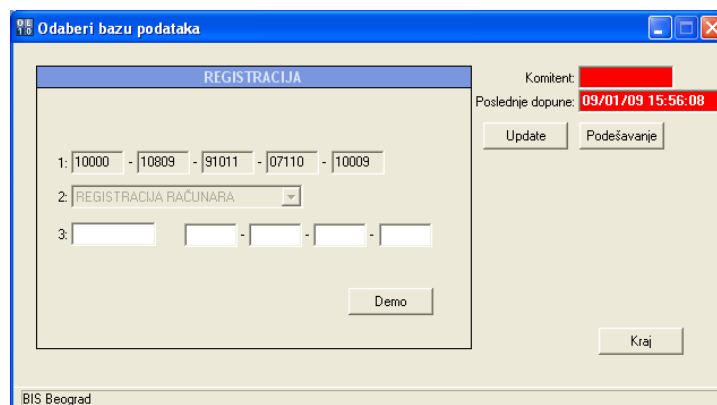

Neophodno je izvršiti registraciju programa upisivanjem odgovarajuće licence. Licencu možete dobiti telefonskim putem pozivanjem BIS-a.

Po obavljenoj registraciji programski paket BIS-ERP9 je spreman za rad.

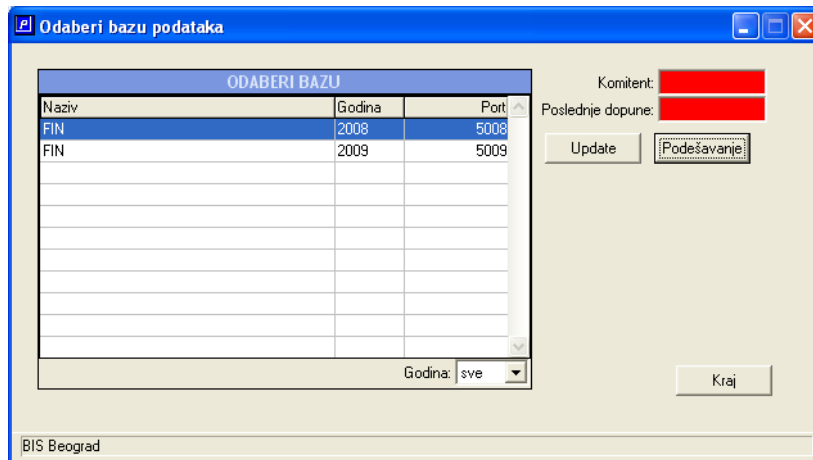

Izbor baze se vrši pomoću strlica na tastaturi (gore,dole) i pritiskom na taster enter ili dvostrukim levim klikom miša na željenu bazu.

5.ZABRANE

Ponekad je potrebno na određenim računarima onemogućiti pristup nekim bazama. U sledećem primeru pokazaćemo kako možete na jednom od računara zabraniti pristup bazi FIN za 2008 godinu.

Pokrenite aplikaciju dvostrukim levim klikom na ikonicu BIS-ERP9.

Kliknite na dugme Podešavanje.

Unesite lozinku (ako je definisana) i kliknite na potvrdi.

Kliknite na dugme baze.

Kliknite na bazu FIN 2008.

Kliknite na dugme Izmene.

Postavite kvačicu kod teksta Zabranjeno na ovom računaru.

Potvrdite unos klikom na dugme sa simbolom smeška (zelene boje).

Kliknite na dugme Sačuvaj.

Kliknite na dugme Kraj.

